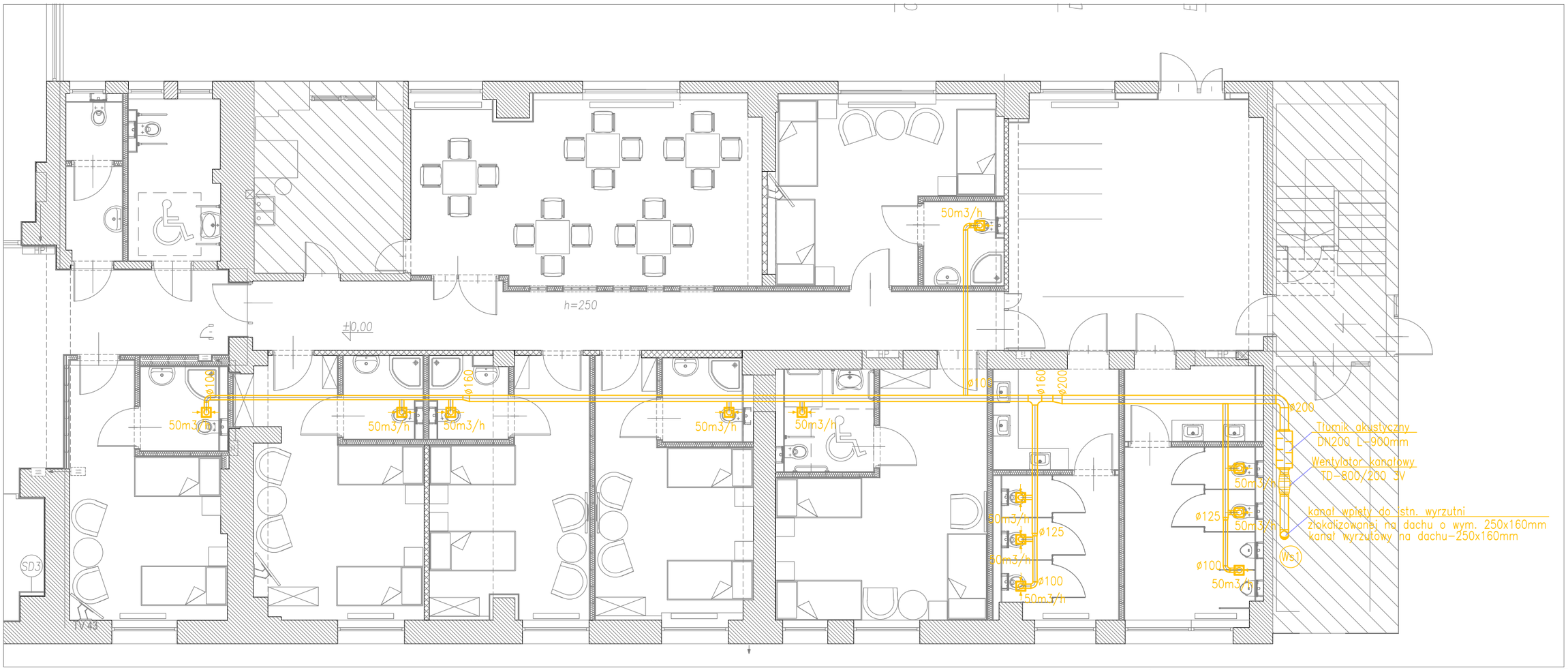

LEGENDA:

– proj. kanały inst. wentylacji sanitarnej wyciągowej

Ws1 – proj. inst. wentylacji wyciagowej sanitarnej

ZBP
ZESPÓŁ BIUR PROJEKTOWYCH
Zespół Biur Projektowych tel./fax (12) 423 47 39
ul. Świętokrzyska 12, +48 607 616 222
30 - 015 Kraków, +48 692 299 165
e - mail: biuro@wolarek-zatorowski.eu
www.wolarek-zatorowski.eu

Temat:	Roboty budowlane polegające na remoncie pomieszczeń parteru w budynku MODR zlokalizowanym przy ul. Osiedlowej 9 w Karniowicach.
Inwestor:	Małopolski Ośrodek Doradztwa Rolniczego ul. Osiedlowa 9, 32-082 Karniowice
Adres:	ul. Osiedlowej 9, Karniowice
Projektant:	mgr inż. Piotr Wiewiórski MAP/0121/POOS/06
Sprawdzający:	mgr inż. Agnieszka Wiewiórska MAP/0153/POOS/07
Tytuł:	RZUT PARTERU - instalacje wentylacji wyciagowej

Data:	Branża:	Faza:	Skala:	Nr rysunku:
03.2021	SANITARNA	PROJEKT BUDOWLANY	1:100	IS-04